

Usługi Elektroenergetyczne Łukasz Marczuk
80-462 Gdańsk, ul. Burzyńskiego 6A/9
tel.: 534 272 979, e-mail: lukaszmarczuk@interia.pl
NIP: 584-248-45-50, REGON: 386535762

Energa-Operator S.A. Oddział w Gdańsku
Dział Dokumentacji Energetycznej

Dokumentację projektową sprawdzono pod
względem zgodności z

Uzgodnienie nr

Data uzgodnienia

TOM I

PROJEKT BUDOWLANY

Kierownik
Działu Dokumentacji Energetycznej

Jarosław Pitas

NAZWA ZAMIERZENIA BUDOWLANEGO	Budowa przyłącza elektroenergetycznego nn 0,4 kV w celu zasilania budynku gospodarczego zlokalizowanego na dz. nr 657/27 w m. Czarna Woda
ADRES OBIEKTU BUDOWLANEGO	Czarna Woda
KATEGORIA OBIEKTU BUDOWLANEGO	XXVI
POZOSTAŁE DANE ADRESOWE	Czarna Woda (obwód nr 0001), gmina Czarna Woda (jednostka ewidencyjna 221301_4), dz. nr 657/26
INWESTOR	Energa-Operator S.A. Oddział w Gdańsku ul. Marynarki Polskiej 130 80-557 Gdańsk
NR ZLECENIA	ZN/3955/3434MZI/2025/2501516/1

ZESPÓŁ AUTORSKI	IMIĘ I NAZWISKO	SPECJALNOŚĆ I NR UPRAWNIEŃ BUDOWLANYCH	ZAKRES OPRACOWANIA	DATA	PODPIS
Projektant	Łukasz Marczuk	Specjalność instalacyjna w zakresie sieci, instalacji i urządzeń elektrycznych i elektroenergetycznych POM/0213/POOE/09	Branża elektryczna	06.10.2025	

Październik 2025

Harmonogram prac - podłączenie urządzeń do istniejącej sieci elektroenergetycznej

Budowa przyłącza kablowego nN-0,4kV dla zasilania budynku gospodarczego zlokalizowanego na dz. nr 657/27 w m. CZARNA WODA, ul. Leśna.

EOP/KP/3/2025/10/084471

OBI/4/2501516

Data wpływu dokumentacji projektowej (ODYS)

30.10.2025

Prace PPN:

wykonąć w technologii PPN

Czas wyłączenia:

Liczba niezasilonych odbiorców:

Liczba zastosowanych agregatów:

Obiekt zasilony agregatem:

Moc zastosowanych agregatów:

Zakres prac dla SPNS (mostki, przełączenia, itp.):

Technik
ds. Linii Elektroenergetycznych

Patryk Koska

.....

Imię i Nazwisko

03.11.2025

Data

Koska Patryk

Podpis

Ag. 6742.1122. 2025

Nie umiwno
STARSZY INSPEKTOR

ZGŁOSZENIE

Marlena Gdanieta-Wieczorek

budowy lub wykonywania innych robót budowlanych (PB-2)

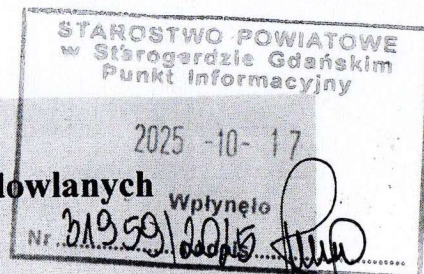

PB-2 nie dotyczy budowy i przebudowy budynku mieszkalnego jednorodzinnego.

Podstawa prawna: Art. 30 ust. 2 w zw. z ust. 4d ustawy z dnia 7 lipca 1994 r. – Prawo budowlane (Dz. U. z 2020 r. poz. 1333, z późn. zm.).

1. ORGAN ADMINISTRACJI ARCHITEKTONICZNO-BUDOWLANEJ

Nazwa: Starosta Starogardzki

2.1. DANE INWESTORA¹⁾

Imię i nazwisko lub nazwa: **Energa Operator S.A.**

Kraj: Polska Województwo: **pomorskie**

Powiat: M. Gdańsk Gmina: **M. Gdańsk**

Ulica: **Marynarki Polskiej** Nr domu: **130** Nr lokalu:

Miejscowość: **Gdańsk** Kod pocztowy: **80-557** Poczta: **Gdańsk**

Email (nieobowiązkowo): Nr tel. (nieobowiązkowo):

STAROSTA STAROGARDZKI
83-200 Starogard Gdański
ul. Kościuszki 17 (13)

2.2. DANE INWESTORA (DO KORESPONDENCJI)¹⁾

Wypełnia się, jeżeli adres do korespondencji inwestora jest inny niż wskazany w pkt 2.1.

Kraj: Województwo:

Powiat: gdański Gmina:

Ulica: Nr domu: Nr lokalu: Miejscowość: Kod pocztowy:

..... Poczta:

Adres skrzynki ePUAP²⁾:

3. DANE PEŁNOMOCNIKA¹⁾

Wypełnia się, jeżeli inwestor działa przez pełnomocnika.



pełnomocnik



pełnomocnik do doręczeń

Imię i nazwisko: **Łukasz Marczuk**

Kraj: Polska Województwo: **pomorskie**

Powiat: gdański Gmina: **M. Gdańsk**

Ulica: **Burzyńskiego** Nr domu: **6A** Nr lokalu: **9**

Miejscowość: **Gdańsk** Kod pocztowy: **80-462** Poczta: **Gdańsk**

Adres skrzynki ePUAP²⁾:

Email (nieobowiązkowo): **lukaszmarczuk@interia.pl**

Nr tel. (nieobowiązkowo): **+ 48 534 272 979**

4. INFORMACJE O ROBOTACH BUDOWLANYCH

Rodzaj, zakres i sposób wykonywania:

Budowa przyłącza elektroenergetycznego nn 0,4 kV w celu zasilania budynku gospodarczego zlokalizowanego na dz. nr 657/27 w m. Czarna Woda

Planowany termin rozpoczęcia³⁾: 12 listopad 2025r

5. DANE NIERUCHOMOŚCI (MIEJSCE WYKONYWANIA ROBÓT BUDOWLANYCH)¹⁾

Województwo: pomorskie Powiat: starogardzki Gmina: Czarna Woda

Ulica: Nr domu:

Miejscowość: Czarna Woda Kod pocztowy: 83-262

Identyfikator działki ewidencyjnej⁴⁾:

221301_4.0001.657/26

STAROSTA STAROGARDZKI
83-200 Starogard Gdański
ul. Kościuszki 17 (13)

6. OŚWIADCZENIE W SPRAWIE KORESPONDENCJI ELEKTRONICZNEJ

☐ Wyrażam zgodę

☒ Nie wyrażam zgody

na doręczanie korespondencji w niniejszej sprawie za pomocą środków komunikacji elektronicznej w rozumieniu art. 2 pkt 5 ustawy z dnia 18 lipca 2002 r. o świadczeniu usług drogą elektroniczną (Dz. U. z 2020 r. poz. 344).

7. ZAŁĄCZNIKI

☒ Oświadczenie o posiadaniu prawa do dysponowania nieruchomością na cele budowlane.

☒ Pełnomocnictwo do reprezentowania inwestora (opłacone zgodnie z ustawą z dnia 16 listopada 2006 r. o opłacie skarbowej (Dz. U. z 2020 r. poz. 1546, z późn. zm.)) – jeżeli inwestor działa przez pełnomocnika.

☒ Potwierdzenie uiszczenia opłaty skarbowej – jeżeli obowiązek uiszczenia takiej opłaty wynika z ustawy z dnia 16 listopada 2006 r. o opłacie skarbowej.

Inne (wymagane przepisami prawa):

☐ Wnioskuję o wydanie zaświadczenia o braku sprzeciwu.

8. PODPIS INWESTORA (PEŁNOMOCNIKA) I DATA PODPISU

Podpis powinien być czytelny. Podpis i datę podpisu umieszcza się w przypadku dokonywania zgłoszenia w postaci papierowej.

17.10.2025

Maciej Tulon

- 1) W przypadku większej liczby inwestorów, pełnomocników lub nieruchomości dane kolejnych inwestorów, pełnomocników lub nieruchomości dodaje się w formularzu albo zamieszcza na osobnych stronach i dołącza do formularza.
- 2) Adres skrzynki ePUAP wskazuje się w przypadku wyrażenia zgody na doręczanie korespondencji w niniejszej sprawie za pomocą środków komunikacji elektronicznej.
- 3) W przypadku zgłoszenia budowy tymczasowego obiektu budowlanego w polu „Planowany termin rozpoczęcia” należy wskazać również planowany termin rozbiórki lub przeniesienia w inne miejsce tego obiektu.
- 4) W przypadku formularza w postaci papierowej zamiast identyfikatora działki ewidencyjnej można wskazać jednostkę ewidencyjną, obręb ewidencyjny i nr działki ewidencyjnej oraz arkusz mapy, jeżeli występuje.

ZGŁOSZENIE

budowy lub wykonywania innych robót budowlanych

(PB-2)

PB-2 nie dotyczy budowy i przebudowy budynku mieszkalnego jednorodzinnego.

Podstawa prawna: Art. 30 ust. 2 w zw. z ust. 4d ustawy z dnia 7 lipca 1994 r. – Prawo budowlane (Dz. U. z 2020 r. poz. 1333, z późn. zm.).



1. ORGAN ADMINISTRACJI ARCHITEKTONICZNO-BUDOWLANEJ

Nazwa: **Starosta Starogardzki**

2.1. DANE INWESTORA¹⁾

Imię i nazwisko lub nazwa: **Energa Operator S.A.**

Kraj: Polska Województwo: **pomorskie**

Powiat: M. Gdańsk Gmina: **M. Gdańsk**

Ulica: **Marynarki Polskiej** Nr domu: **130** Nr lokalu:

Miejscowość: **Gdańsk** Kod pocztowy: **80-557** Poczta: **Gdańsk**

Email (nieobowiązkowo): Nr tel. (nieobowiązkowo):

2.2. DANE INWESTORA (DO KORESPONDENCJI)¹⁾

Wypełnia się, jeżeli adres do korespondencji inwestora jest inny niż wskazany w pkt 2.1.

Kraj: Województwo:

Powiat: gdański Gmina:

Ulica: Nr domu: Nr lokalu: Miejscowość: Kod pocztowy:

..... Poczta:

Adres skrzynki ePUAP²⁾:

3. DANE PEŁNOMOCNIKA¹⁾

Wypełnia się, jeżeli inwestor działa przez pełnomocnika.



pełnomocnik



pełnomocnik do doręczeń

Imię i nazwisko: **Łukasz Marczuk**

Kraj: Polska Województwo: **pomorskie**

Powiat: gdański Gmina: **M. Gdańsk**

Ulica: **Burzyńskiego** Nr domu: **6A** Nr lokalu: **9**

Miejscowość: **Gdańsk** Kod pocztowy: **80-462** Poczta: **Gdańsk**

Adres skrzynki ePUAP²⁾:

Email (nieobowiązkowo): **lukaszmarczuk@interia.pl**

Nr tel. (nieobowiązkowo): **+ 48 534 272 979**

4. INFORMACJE O ROBOTACH BUDOWLANYCH

Rodzaj, zakres i sposób wykonywania:

Budowa przyłącza elektroenergetycznego nn 0,4 kV w celu zasilania budynku gospodarczego zlokalizowanego na dz. nr 657/27 w m. Czarna Woda

Planowany termin rozpoczęcia³⁾: 12 listopad 2025r

5. DANE NIERUCHOMOŚCI (MIEJSCE WYKONYWANIA ROBÓT BUDOWLANYCH)¹⁾

Województwo: pomorskie Powiat: starogardzki Gmina: Czarna Woda

Ulica: Nr domu:

Miejscowość: Czarna Woda Kod pocztowy: 83-262

Identyfikator działki ewidencyjnej⁴⁾:

221301_4.0001.657/26

6. OŚWIADCZENIE W SPRAWIE KORESPONDENCJI ELEKTRONICZNEJ

☐ Wyrażam zgodę



Nie wyrażam zgody

na doręczanie korespondencji w niniejszej sprawie za pomocą środków komunikacji elektronicznej w rozumieniu art. 2 pkt 5 ustawy z dnia 18 lipca 2002 r. o świadczeniu usług drogą elektroniczną (Dz. U. z 2020 r. poz. 344).

7. ZAŁĄCZNIKI

- ☒ Oświadczenie o posiadanym prawie do dysponowania nieruchomością na cele budowlane.
- ☒ Pełnomocnictwo do reprezentowania inwestora (opłacone zgodnie z ustawą z dnia 16 listopada 2006 r. o opłacie skarbowej (Dz. U. z 2020 r. poz. 1546, z późn. zm.)) – jeżeli inwestor działa przez pełnomocnika.
- ☒ Potwierdzenie uiszczenia opłaty skarbowej – jeżeli obowiązek uiszczenia takiej opłaty wynika z ustawy z dnia 16 listopada 2006 r. o opłacie skarbowej.

Inne (wymagane przepisami prawa):

☐ Wnoszę o wydanie zaświadczenia o braku sprzeciwu.

8. PODPIS INWESTORA (PEŁNOMOCNIKA) I DATA PODPISU

Podpis powinien być czytelny. Podpis i datę podpisu umieszcza się w przypadku dokonywania zgłoszenia w postaci papierowej.

17.10.2025

Maciej Tulken

- ¹⁾ W przypadku większej liczby inwestorów, pełnomocników lub nieruchomości dane kolejnych inwestorów, pełnomocników lub nieruchomości dodaje się w formularzu albo zamieszcza na osobnych stronach i dołącza do formularza.
- ²⁾ Adres skrzynki ePUAP wskazuje się w przypadku wyrażenia zgody na doręczanie korespondencji w niniejszej sprawie za pomocą środków komunikacji elektronicznej.
- ³⁾ W przypadku zgłoszenia budowy tymczasowego obiektu budowlanego w polu „Planowany termin rozpoczęcia” należy wskazać również planowany termin rozbiórki lub przeniesienia w inne miejsce tego obiektu.
- ⁴⁾ W przypadku formularza w postaci papierowej zamiast identyfikatora działki ewidencyjnej można wskazać jednostkę ewidencyjną, obręb ewidencyjny i nr działki ewidencyjnej oraz arkusz mapy, jeżeli występuje.

OŚWIADCZENIE

o posiadanym prawie do dysponowania nieruchomością na cele budowlane (PB-5)

Podstawa prawna: Art. 32 ust. 4 pkt 2 ustawy z dnia 7 lipca 1994 r. – Prawo budowlane (Dz. U. z 2020 r. poz. 1333, z późn. zm.).

Dodatkowe informacje: Prawo do dysponowania nieruchomością na cele budowlane jest to tytuł prawny wynikający z prawa własności, użytkowania wieczystego, zarządu, ograniczonego prawa rzeczowego albo stosunku zobowiązaniowego, przewidującego uprawnienia do wykonywania robót budowlanych.

W przypadku, gdy do złożenia oświadczenia zobowiązanych jest kilka osób, każda z tych osób składa oświadczenie oddzielnie na osobnym formularzu.

1. DANE INWESTORA

Imię i nazwisko lub nazwa: ENERGA OPERATOR S.A.

Kraj: POLSKA Województwo: POMORSKIE

Powiat: M. GDAŃSK Gmina: M. GDAŃSK

Ulica: MARYNARKI POLSKIEJ Nr domu: 130 Nr lokalu:

Miejscowość: GDAŃSK Kod pocztowy: 80-557 Poczta:

2. DANE OSOBY UPOWAŻNIONEJ DO ZŁOŻENIA OŚWIADCZENIA W IMIENIU INWESTORA¹⁾

Imię i nazwisko lub nazwa: ŁUKASZ MARCZUK

Kraj: POLSKA Województwo: POMORSKIE

Powiat: M. G D A Ń S K Gmina: M. G D A Ń S K

Ulica: BURZYŃSKIEGO Nr domu: 6A Nr lokalu: 9

Miejscowość: GDAŃSK Kod pocztowy: 80-462 Poczta: GDAŃSK

3. DANE NIERUCHOMOŚCI²⁾

Województwo: Pomorskie

Powiat: starogardzki Gmina: Czarna Woda

Ulica: Nr domu:

Miejscowość: Czarna Woda Kod pocztowy: 83-262

Identyfikator działki ewidencyjnej³⁾:

221301_4.0001.657/26

Liczba stron zawierających dane o kolejnych nieruchomościach (załączanych do oświadczenia): 0

Po zapoznaniu się z art. 32 ust. 4 pkt 2 oraz art. 3 pkt 11 ustawy z dnia 7 lipca 1994 r. – Prawo budowlane oświadczam, że posiadam prawo do dysponowania nieruchomością (nieruchomościami) na cele budowlane określoną (określonymi) w pkt 3 tego oświadczenia.

Jestem świadomy (świadoma) odpowiedzialności karnej za podanie nieprawdy w niniejszym oświadczeniu, zgodnie z art. 233 ustawy z dnia 6 czerwca 1997 r. – Kodeks karny (Dz. U. z 2020 r. poz. 1444, z późn. zm.).

4. PODPIS INWESTORA LUB OSOBY UPOWAŻNIONEJ DO ZŁOŻENIA OŚWIADCZENIA W IMIENIU INWESTORA I DATA PODPISU

Podpis powinien być czytelny.

17.10.2025 Hoscich turhan

¹⁾ Wypełnia się, jeżeli oświadczenie jest składane w imieniu osoby prawnej lub jednostki organizacyjnej nieposiadającej osobowości prawnej albo oświadczenie w imieniu inwestora składa jego pełnomocnik.

²⁾ W przypadku większej liczby nieruchomości dane kolejnych nieruchomości dodaje się w formularzu albo zamieszcza na osobnych stronach i dołącza do formularza.

³⁾ W przypadku oświadczenia sporządzonego w postaci papierowej zamiast identyfikatora działki ewidencyjnej można wskazać obręb ewidencyjny i nr działki ewidencyjnej oraz arkusz mapy, jeżeli występuje.

Usługi Elektroenergetyczne Łukasz Marczuk
80-462 Gdańsk, ul. Burzyńskiego 6A/9
 tel.: 534 272 979, e-mail: lukaszmarczuk@interia.pl
 NIP: 584-248-45-50, REGON: 386535762

PROJEKT ZAGOSPODAROWANIA TERENU

NAZWA ZAMIERZENIA BUDOWLANEGO	Budowa przyłącza elektroenergetycznego nn 0,4 kV w celu zasilania budynku gospodarczego zlokalizowanego na dz. nr 657/27 w m. Czarna Woda
ADRES OBIEKTU BUDOWLANEGO	Czarna Woda
KATEGORIA OBIEKTU BUDOWLANEGO	XXVI
POZOSTALE DANE ADRESOWE	Czarna Woda (obręb nr 0001), gmina Czarna Woda (jednostka ewidencyjna 221301_4), dz. nr 657/26
INWESTOR	Energa-Operator S.A. Oddział w Gdańsku ul. Marynarki Polskiej 130 80-557 Gdańsk
NR ZLECENIA	ZN/3955/3434MZI/2025/2501516/1

ZESPÓŁ AUTORSKI	IMIĘ I NAZWISKO	SPECJALNOŚĆ I NR UPRAWNIEŃ BUDOWLANYCH	ZAKRES OPRACOWANIA	DATA	PODPIS
Projektant	Łukasz Marczuk	Specjalność instalacyjna w zakresie sieci, instalacji i urządzeń elektrycznych i elektroenergetycznych POM/0213/POOE/09	Branża elektryczna	06.10.2025	

Październik 2025

Spis treści projektu zagospodarowania terenu

I. Dokumenty dołączone do projektu (str. 3-5)

1. Kopia decyzji o nadaniu uprawnień budowlanych projektanta
2. Kopia zaświadczenia o przynależności projektanta do właściwej izby samorządu zawodowego
3. Oświadczenie projektanta o sporządzeniu projektu zgodnie z obowiązującymi przepisami i zasadami wiedzy technicznej

II. Część opisowa (str. 6-7)

1. Przedmiot zamierzenia budowlanego
2. Istniejący stan zagospodarowania działki lub terenu
3. Projektowane zagospodarowanie terenu
4. Inne informacje i dane
5. Informacja o obszarze oddziaływania obiektu

III. Część rysunkowa

1. Projekt zagospodarowania terenu

- rysunek nr E-01

II. Część opisowa

1. Przedmiot zamierzenia budowlanego

Przedmiotem zamierzenia budowlanego jest budowa przyłącza elektroenergetycznego nn 0,4kV.

2. Istniejący stan zagospodarowania terenu

Działka nr 657/26 stanowi drogę gruntową.

3. Projektowane zagospodarowanie terenu

Zgodnie z wytycznymi inwestora należy wybudować przyłącze elektroenergetyczne nn 0,4 kV zgodnie z załączonym rysunkiem nr E-01. Długość projektowanego przyłącza wynosi 58m.

1. Inne informacje i dane

4.1 Informacja o wpisaniu terenu inwestycji do rejestru zabytków oraz czy podlega ochronie na podstawie ustaleń miejscowego planu zagospodarowania przestrzennego.

Wg Uchwały nr XXVIII/216/18 Rady Miejskiej Czarna Woda z dnia 28 maja 2018r. obszar inwestycji nie jest wpisany do rejestru zabytków. Brak ograniczeń dla projektowanego obiektu liniowego.

4.2 Wpływ eksploatacji górniczej na działkę

Wnioskowana działka nie leży na terenach górniczych.

4.3 Istniejące i przewidywane zagrożenia dla środowiska oraz higieny i zdrowia użytkowników projektowanych obiektów budowlanych

Realizacja inwestycji nie ma negatywnego wpływu na środowisko. Na trasie przyłącza elektroenergetycznego nn 0,4 kV nie znajdują się zieleń wysoka ani krzewy. Po wykonaniu prac teren należy przywrócić do stanu pierwotnego. Planowana inwestycja nie spowoduje wycinki drzew ani krzewów. Planowana inwestycja nie wpływa w żaden sposób na środowisko oraz higienę i zdrowie użytkowników.

mgr inż. Łukasz Marczuk
Upz. bud. do projektowania bez ograniczeń w specjalności
instalacyjnej w zakresie sieci, instalacji i urządzeń elektrycznych
i elektroenergetycznych. nr ewid. PO/44143/2007/03

4.4 Kategoria geotechniczna obiektu budowlanego

Inwestycja polegająca na budowie przyłącza elektroenergetycznego nn 0,4kV zaliczana jest do pierwszej kategorii geotechnicznej. Wyżej wymieniona kategoria obejmuje niewielkie obiekty budowlane o wyznaczonym schemacie obliczeniowym, dla których wystarcza jakościowe określenie właściwości gruntu.

5. Informacja o obszarze oddziaływania obiektu

W myśl zapisów Rozporządzenia Ministra Infrastruktury i Rozwoju z dnia 22.09.2015r. (Dz. U. z 2015r. poz. 1554) w sprawie szczegółowego zakresu i formy projektu budowlanego §13a dla obiektów liniowych obszarem oddziaływania obiektu jest teren, na którym powyższy obiekt jest zlokalizowany i nie zmienia to sposobu zagospodarowania działek sąsiednich. W tym przypadku jest to działka ewidencyjna o numerze 657/26 obręb Czarna Woda, gm. Czarna Woda.

Ograniczenia, jakie wynikają z możliwości zagospodarowania lub zabudowy terenu nieruchomości wynikające z budowy przyłącza elektroenergetycznego nn 0,4 V oraz uregulowania odnoszące się do odległości innych obiektów i granic nieruchomości, stanowią przepisy z zakresu budowy elektroenergetycznych linii kablowych i ochrony przeciwporażeniowej:

- PN-76/E-05125 „Elektroenergetyczne i sygnalizacyjne linie kablowe”
- PN-92/E-05009/41 „Ochrona przeciwporażeniowa”

Z przepisów tych wynika, że w/w urządzenia elektroenergetyczne nie powodują ograniczenia w możliwości zagospodarowania lub zabudowy sąsiednich nieruchomości.

mgr inż. Łukasz Marczuk
Upr. bud. do projektowania i nadzoru w specjalności
instalacyjnej w zakresie sieci, instalacji i urządzeń elektrycznych
i elektroenergetycznych. nr ewid. PEIM0213700009

III. Część rysunkowa



BIURO USŁUG GEODEZYJNYCH I PROJEKTOWYCH
"KODEM" Sp. z o.o.

03-000 Pruszcz Gdański, Al. Józefa Wajala 1/1e NIP 083-010-05-20
tel. 692 378 971 e-mail: krzysztof@kodem.eu

MAPA DO CELÓW PROJEKTOWYCH
skala 1:500

Województwo: pomorskie [22]

Powiat: starogardzki [2213]

Gmina: Czarna Woda - M [221301_4]

Obwód: Czarna Woda [0001]

Nazwa obiektu: Czarna Woda, dz. 657/26

ID: GG-II.6640.2760.2025

Układ odniesienia:

poziomy - PL-2000 strefa 6 (18°)

wysokościowy - PL-EVRF2007-NH

Kierownik prac: inż. Zbigniew Mazurek, upr. 6224

Prace polowe: inż. Krzysztof Mazurek

Prace kameralne: mgr inż. Justyna Ługiewicz

Pomiar wykonano dnia 17.07.2025 r.

Pruszcz Gdański, dnia 05.08.2025 r.

Nie wyklucza się istnienia w terenie innych, nie wykazanych na niniejszej mapie urządzeń podziemnych, które nie zostały zgłoszone do inwentaryzacji.

Mapa zawiera projektowane sieci i urządzenia, które były przedmiotem narad koordynacyjnych (o ile istnieją w obszarze aktualizacji).

Legenda:

--- oznaczenie granic obszaru, który był przedmiotem aktualizacji

OŚWIADCZENIE

Niniejszy dokument został opracowany w wyniku prac geodezyjnych i kartograficznych, których rezultaty zawiera operat techniczny poświadczony zweryfikowany. Jednocześnie informuję, że jestem świadomy odpowiedzialności karnej za złożenie fałszywego oświadczenia.

Dane identyfikujące zgłoszenie prac geodezyjnych GG-II.6640.2760.2025

Nazwa organu Służby Geodezyjnej i Kartograficznej, który otrzymał zgłoszenie prac geodezyjnych STAROSTWO POWIATOWE W STAROGARDZIE GDANSKIM

Wykonawca prac geodezyjnych Biuro Usług Geodezyjnych i Projektowych "KODEM" Sp. z o.o.

Numer i data sporządzenia dokumentu poświadczającego Prokurator GG-II.6640.2760.2025, 49183

Wzrost, nazwisko oraz numer uprawnień zawodowych z dnia 09.09.2025 r.

Nazwisko prac geodezyjnych Zbigniew Mazurek

Numer uprawnień 6224

POUWAGI: Oświadczenie jest obowiązujące z chwilą użycia, może mieć być wykorzystane w procesie budowlanym art. 44, 126, pkt. 5a Ustawy z dnia 17 maja 1994 r. Prawo geodezyjne i kartograficzne (tj. Dz. U. z 2024 r. poz. 1151)

Signed by /

Podpisano przez:

Krzysztof Mateusz

Mazurek

Date / Data: 2025-

09-09 16:42

Signed by /

Podpisano przez:

Zbigniew Bolesław

Mazurek

Date / Data: 2025-

09-09 16:42

Istn. linia kablowa m. 0.4 kV 341008-02
typu YAKY 4x120, kierunek Z-204

Istn. linia kablowa m. 0.4 kV 341008-01
typu YAKY 4x120, kierunek Z3406413

Nr projektu ZIN/3955/3434MZ/2025/2501516/1

Wykonawca Projekt zagospodarowania terenu

Obiekt Czarna Woda, ul. Lesna

Projektant Ryszard Przytycki, inżynier geodezyjny, m. 0.4 kV do odbioru

Projektant budownictwa gospodarczego na dz. nr 650/2 w m. Czarna Woda

Projektant Łukasz Marczuk

Użyte w POMOCY SPRODZIEŻ w opracowaniu instrukcyjnej w zakresie sieci

dotyczy: sieci kablowych i urządzeń geodezyjnych

Data 10.2025

Skala 1:500

Nr rysunku E01

Wzrost projektu

Strona 6/38

Usługi Elektroenergetyczne Łukasz Marczuk
80-462 Gdańsk, ul. Burzyńskiego 6A/9
tel.: 534 272 979, e-mail: lukaszmarczuk@interia.pl
NIP: 584-248-45-50, REGON: 386535762

PROJEKT TECHNICZNY

NAZWA ZAMIERZENIA BUDOWLANEGO	Budowa przyłącza elektroenergetycznego nn 0,4 kV w celu zasilania budynku gospodarczego zlokalizowanego na dz. nr 657/27 w m. Czarna Woda
ADRES OBIEKTU BUDOWLANEGO	Czarna Woda
KATEGORIA OBIEKTU BUDOWLANEGO	XXVI
POZOSTAŁE DANE ADRESOWE	Czarna Woda (obręb nr 0001), gmina Czarna Woda (jednostka ewidencyjna 221301_4), dz. nr 657/26
INWESTOR	Energa-Operator S.A. Oddział w Gdańsku ul. Marynarki Polskiej 130 80-557 Gdańsk
NR ZLECENIA	ZN/3955/3434MZI/2025/2501516/1

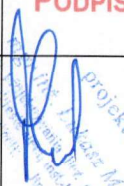
ZESPÓŁ AUTORSKI	IMIĘ I NAZWISKO	SPECJALNOŚĆ I NR UPRAWNIEN BUDOWLANYCH	ZAKRES OPRACOWANIA	DATA	PODPIS
Projektant	Łukasz Marczuk	Specjalność instalacyjna w zakresie sieci, instalacji i urządzeń elektrycznych i elektroenergetycznych POM/0213/POOE/09	Branża elektryczna	06.10.2025	

Październik 2025

Spis treści projektu technicznego

I. Część opisowa (str. 2-9)

1. Podstawa i zakres opracowania
2. Opis techniczny
3. Obliczenia techniczne linii
4. Zestawienia montażowe

II. Część rysunkowa

- | | |
|---|---------------------|
| 1. Projekt zagospodarowania terenu | - rysunek nr E-01 |
| 2. Schemat strukturalny zasilania nn 0,4 kV | - rysunek nr E-02 |
| 3. Sposób układania kabli | - załącznik 1, 2, 3 |

I. Część opisowa

1. Podstawa i zakres opracowania

1.1 Inwestor:

Inwestorem i zleceniodawcą niniejszego projektu jest Energa-Operator S. A., Oddział w Gdańsku, ul. Marynarki Polskiej 130, 80-557 Gdańsk.

1.2 Przedmiot opracowania:

Przedmiotem opracowania jest projekt budowlano-wykonawczy zasilania elektroenergetycznego budynku gospodarczego zlokalizowanego na dz. nr 657/27 w m. Czarna Woda.

1.3 Podstawa opracowania:

Projekt wykonano na podstawie:

- warunków przyłączenia do sieci nr P/24/000143 wydanych przez Energa-Operator S. A, Oddział w Gdańsku, Rejon Dystrybucji w Starogardzie Gdańskim z dnia 12.01.2024r.,
- wizji lokalnej w terenie
- Polskich Norm i przepisów BiHP

1.4 Zakres opracowania

Projekt obejmuje:

- budowę przyłącza elektroenergetycznego nn 0,4 kV typu YAKXS 4×120 – 58m,
- montaż złącza kablowego P2-Rs/LZV/F - szt. 1.

2. Opis techniczny

2.1 Stan istniejący

W pobliżu działki przewidzianej do zasilenia przebiega linia kablowa nn 0,4kV typu YAKY 4×120 obwód 341008-02 stacji transformatorowej T341008 „Czarna Woda Leśna II” (jednostka o mocy 100kVA). Obwód 341008-02 jest zabezpieczony wkładkami WTNH-1/gF 100A.

2.2 Przyłącze elektroenergetyczne nn 0,4 kV

Projektowane przyłącze kablowe nn 0,4 kV 341008-02 typu YAKXS 4×120 należy wyprowadzić od złącza Z3406415 w kierunku projektowanego złącza kablowego Z3411457. Równolegle z kablem ułożyć bednarkę ocynkowaną FeZn 25×4 łączącą ją z zaciskami PEN w projektowanym i istniejącym złączu kablowym. Wartość rezystancji uziemienia złącza nie może przekroczyć 5Ω. Gdy rezystancja uziomu okaże się większa, należy rozbudować go przez dodanie prętów miedziowych.

Kabel układać zgodnie z normą N SEP-E-004. Nie należy układać kabla bezpośrednio na dnie wykopu kamienistego lub w ziemi, która mogłaby uszkodzić kabel, ani bezpośrednio zasypywać tą ziemią. Kable układać na podsypce z piasku min. 10 cm na głębokości min. 0,7 m, a pod jezdniami na głębokości 1 m. Kabel przysypać taką samą warstwą piasku, a następnie warstwą gruntu rodzimego o grubości 15 cm, na której należy ułożyć folię ostrzegawczą koloru niebieskiego - dla kabla nn. Pozostałą ziemią, starannie ją ubijając, zasypać wykop, a nadmiar uformować w nasyp. Kabel należy układać w sposób wykluczający jego uszkodzenie przez zginanie lub skręcanie. Linie kablową oznakować na całej długości za pomocą trwałych oznaczników rozmieszczonych w odstępach co 10 m i w miejscach charakterystycznych takich jak np.: mufy, przepusty, podejścia do stacji i złączy kablowych. Oznaczniki winny zawierać następujące informacje:

- typ oraz przekrój kabla,
- przebieg trasy,
- rok ułożenia.

Treść opisu na oznacznikach uzgodnić z Energa-Operator S. A., Oddział w Gdańsku, Rejon Dystrybucji w Starogardzie Gdańskim.

2.3 Złącze kablowe

Złącze kablowe zaprojektowano w oparciu o konstrukcję złącza typu P2-RS/LZV/F wyposażone zgodnie ze schematem strukturalnym rys. nr E-02. Obudowa złącza wraz z fundamentem jest wykonana z tworzywa termoutwardzalnego. Projektowane złącze należy usytuować zgodnie z rysunkiem nr E-01. W złączu kablowym zamocować na kablach tabliczki informacyjne. Sposób wykonania i treść tabliczek uzgodnić w Energa-Operator S. A., Oddział w Gdańsku, Rejon Dystrybucji w Starogardzie Gdańskim. Stosować kłódki i zamki według systemu Master-Key. Wyposażyć części kablowe złączy (z wyjątkiem części pomiarowych) w uchwyty do zakładania klódek.

2.4 Ochrona przeciwporażeniowa

Zgodnie z załączonymi warunkami technicznymi przyłączenia sieć zasilającą nn 0,4kV wykonać w układzie TN-C (punkt neutralny bezpośrednio uziemiony) oraz zastosować dodatkową ochronę od porażeń w instalacji odbiorczej – samoczynne szybkie wyłączenie. Obwody zalicznikowe wykonać w układzie TN-S – **kosztem i staraniem użytkownika.**

2.5 Uwagi końcowe

Całość robót wykonać zgodnie z projektem, najnowszą wiedzą techniczną oraz z Polskimi Normami z zachowaniem zasad BiHP. Po wykonaniu robót elektrycznych wykonawca winien przekazać zleceniodawcy komplet dokumentów powykonawczych:

- inwentaryzację geodezyjną kabli ułożonych w ziemi,
- protokół pomiaru rezystancji izolacji kabli zasilających,
- protokół pomiaru rezystancji uziemienia,
- protokół pomiaru skuteczności zerowania.

mgr inż. Ewa Matuszak
projektant
Upz. bud. do projektowania bez ograniczeń w specjalności
instalacyjnej w zakresie sieci, instalacji i urządzeń elektrycznych
i elektroenergetycznych, w tym: rozrachunki

ZESTAWIENIE MONTAŻOWE KABLI I OSPRZĘTU KABLOWEGO nn 0,4kV - 341008-02
Obiekt: Czarna Woda, dz. nr 657/27

Odcinek od - do	Typ i przekrój kabla	Trasa przyłącza		Wykopy o szer. 0,4m		Układanie kabli					Uziom									
		Całkowita długość przyłącza		Długość wykupu o głębokości 0,8m																
		m	m	m	m	m	m	m	m	m	m	m	m	m	m	m	m	m	m	m
Z3406415		52	58	52		42	12			4	4,16		1	3	3	2		3	58	2
Z3406415 - proj. Z3411457	YAKXS 4x120	52	58	52		42	12			4	4,16		1	3	3	2		3	58	2
Razem:		52	58	52		42	12			4	4,16		1	3	3	2		3	58	2



Złącze kablowe Z3406415 obwód 341008-02 (po lewej tymczasówka budowlana)

Budowa przyłącza elektroenergetycznego 0,4 kV w celu zasilania budynku
gospodarczego zlokalizowanego na dz. nr 557/27 w m. Czarna Woda

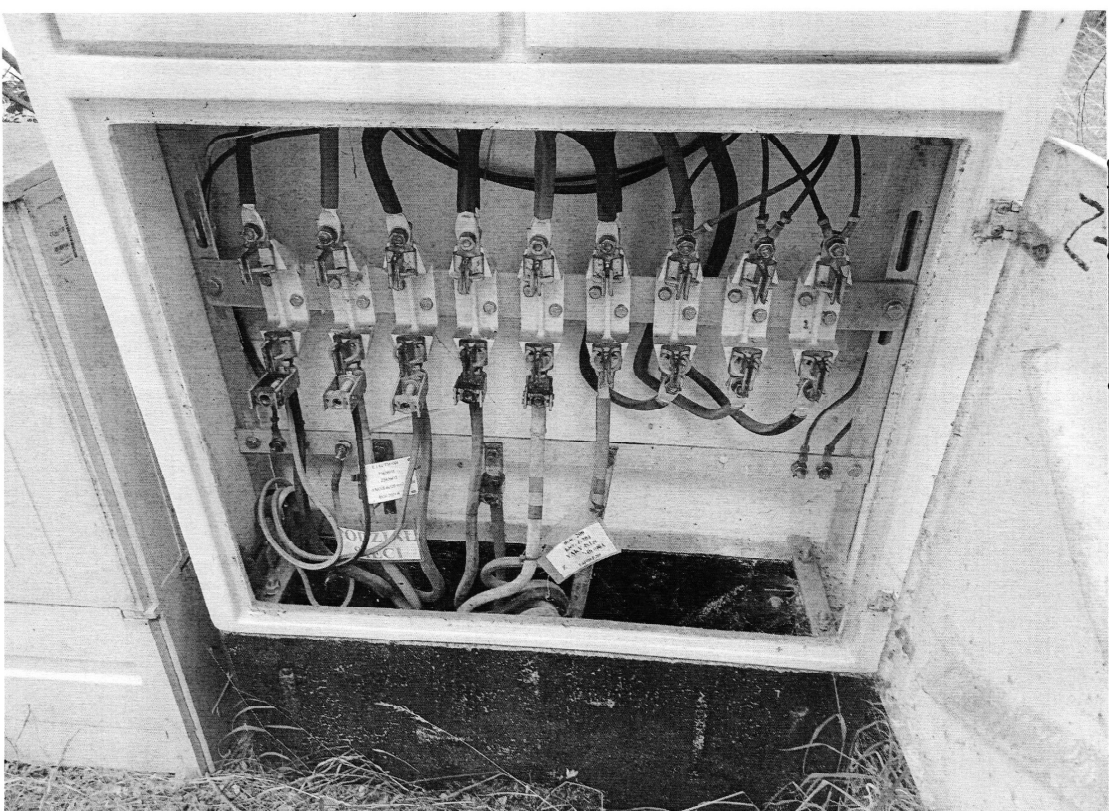



BIURO USŁUG GEODEZYJNYCH I PROJEKTOWYCH
"KODEM" Sp. z o.o.

83-000 Pruszcz Gdański, Al. Wolności 1/1a NIP 593-010-05-20
tel. 692 378 971 e-mail: krzysztof@kodem.eu

MAPA DO CELÓW PROJEKTOWYCH
skala 1:500

Województwo: pomorskie [22]

Powiat: starogardzki [2213]

Gmina: Czarna Woda - M [221301_4]

Obręb: Czarna Woda [0001]

Nazwa obiektu: Czarna Woda, dz. 657/26

ID: GG-II.6640.2760.2025

Układ odniesienia:

poziomy - PL-2000 strefa 6 (18°)

wysokościowy - PL-EVRF2007-NH

Kierownik prac: inż. Zbigniew Mazurek, upr. 6224

Prace polowe: inż. Krzysztof Mazurek

Prace kameralne: mgr inż. Justyna Ługiewicz

Pomiar wykonano dnia 17.07.2025 r.

Pruszcz Gdański, dnia 05.08.2025 r.

Nie wyklucza się istnienia w terenie innych, nie wykazanych na niniejszej mapie urządzeń podziemnych, które nie zostały zgłoszone do inwentaryzacji.

Mapa zawiera projektowane sieci i urządzenia, które były przedmiotem narad koordynacyjnych (o ile istnieją w obszarze aktualizacji).

Legenda:

--- oznaczenie granic obszaru, który był przedmiotem aktualizacji

KIEROWNIK ROBOTY:
inż. Zbigniew Mazurek
geodeta upr. 6224

GEODETA
inż. Krzysztof Mazurek
tel. kom. 692 378 971
e-mail: krzysztof@kodem.eu

OŚWIADCZENIE

Niniejszy dokument został opracowany w wyniku prac geodezyjnych i kartograficznych, których rezultaty zawiera opisanie techniczne i załączniki. Jednocześnie informuję, że jestem świadomy odpowiedzialności karnej za złożenie fałszywego oświadczenia.

Dane identyfikujące zgłoszenie prac geodezyjnych	GG-II.6640.2760.2025
Nazwa organu Służby Geodezji i Kartografii, który otrzymał zgłoszenie prac geodezyjnych	STAROSTWO POWIATOWE W STAROGARDZIE GDAŃSKIM
Wykonawca prac geodezyjnych	Biuro Usług Geodezyjnych i Projektowych "KODEM" Sp. z o.o.
Numer i data sporządzenia dokumentu potwierdzającego wyniki powyższej weryfikacji	Protokół GG-II.6640.2760.2025_49183 z dnia 09.09.2025 r.
Imię, nazwisko oraz numer uprawnień zawodowych kierownika prac geodezyjnych	Zbigniew Mazurek, numer uprawnień 6224

POWICZENIE: Oświadczam, że dokumenty i dane, na których opiera się niniejsza mapa, zostały wykonane zgodnie z przepisami technicznymi i normami, a także że nie zostały one wykorzystane w sposób niezgodny z ich przeznaczeniem.

Signed by /

Podpisano przez:

Krzysztof Mazurek

Date / Data: 2025-

09-09 18:42

Signed by /

Podpisano przez:

Zbigniew Mazurek

Date / Data: 2025-

09-09 18:42

Istn. linia kablowa nr 0.4 KV 341008-02
typu YAKY 4x120, kierunek Z-204

Istn. linia kablowa nr 0.4 KV 341008-01
typu YAKY 4x120, kierunek Z3406413

Nr sprawy: ZN/3955/3434MZI/2025/2501516/1

Typ sprawy: Projekt zagospodarowania terenu

Obiekt: Czarna Woda, ul. Leśna

Projekt: Budowa przyłącza elektroenergetycznego 0.4 KV do zasilania budynku gospodarczego nr dz. nr 657/27 w m. Czarna Woda

Projektant: Łukasz Marczuk

Opis: Wskazanie sposobu i kierunku instalacji w terenie, a także innych urządzeń i obiektów, które mają być wykonane.

Data: 10.2025

Skala: 1:500

Wariant: E01

Strona: 1 z 1

Przebieg: 10.2025

Przebieg: 10.2025

Przebieg: 10.2025

Przebieg: 10.2025

Przebieg: 10.2025

Przebieg: 10.2025

Przebieg: 10.2025

Przebieg: 10.2025

Przebieg: 10.2025

Przebieg: 10.2025

Przebieg: 10.2025

Przebieg: 10.2025

Przebieg: 10.2025

Przebieg: 10.2025

Przebieg: 10.2025

Przebieg: 10.2025

Przebieg: 10.2025

Przebieg: 10.2025

Przebieg: 10.2025

Przebieg: 10.2025

Przebieg: 10.2025

Przebieg: 10.2025

Przebieg: 10.2025

Przebieg: 10.2025

Przebieg: 10.2025

Przebieg: 10.2025

Przebieg: 10.2025

Przebieg: 10.2025

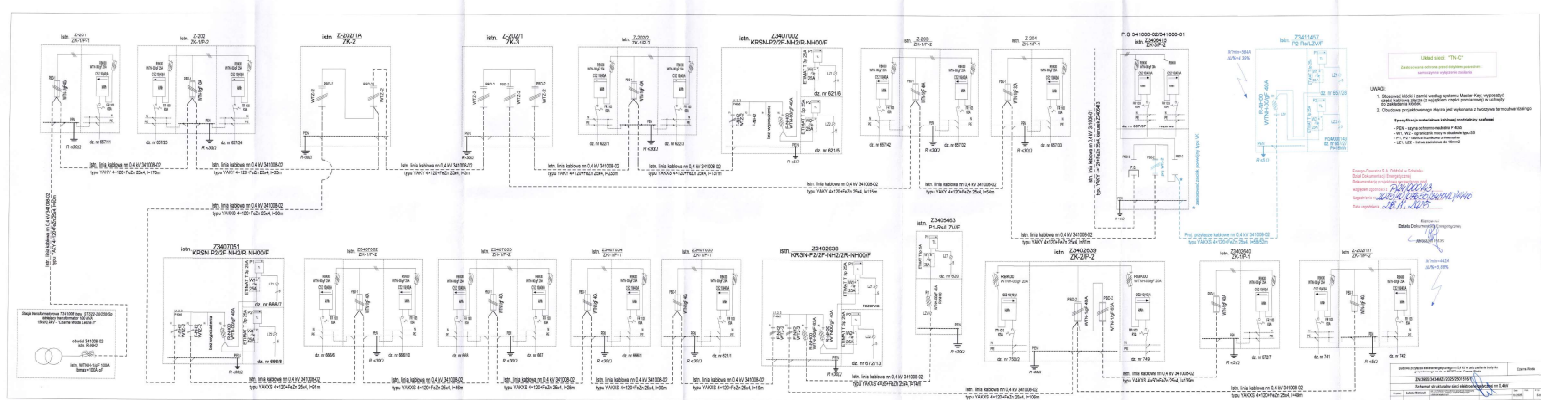

Informacja BiOZ

Informacja dotycząca bezpieczeństwa i ochrony zdrowia

1) Nazwa i adres obiektu budowlanego:

**Budowa przyłącza elektroenergetycznego nn 0,4 kV w celu zasilania budynku
gospodarczego zlokalizowanego na dz. nr 657/27 w m. Czarna Woda.**

2) Nazwa i adres inwestora:

**Energa–Operator S. A., Oddział w Gdańsku
ul. Marynarki Polskiej 130, 80-557 Gdańsk**

3) Imię i nazwisko oraz adres projektanta:

Łukasz Marczuk, zam. 80-462 Gdańsk, ul. Burzyńskiego 6A/9

Część opisowa

Zgodnie z Rozporządzeniem Ministra infrastruktury z dnia 23 czerwca 2003r. Dz. U. 03.120.1 z dnia 10 lipca 2003r. w sprawie informacji dotyczącej bezpieczeństwa i ochrony zdrowia oraz planu bezpieczeństwa i ochrony zdrowia oraz szczególnego zakresu rodzaju robót budowlanych stwarzające zagrożenia bezpieczeństwa i zdrowia ludzi, wymienia się informacje dotyczące zagrożeń, które mogą wystąpić przy prowadzeniu prac wykonawczych związanych z budową sieci elektroenergetycznych zawartych w niniejszym opracowaniu (na podst. §6 w/w Dz.U.):

1.robót budowlanych, których charakter, organizacja lub miejsce prowadzenia stwarza szczególne wysokie ryzyko powstania zagrożenia bezpieczeństwa i zdrowia ludzi, a w szczególności przysypania ziemią lub upadku z wysokości: pkt.b, k, .

Opis:

- Zakres robót – przyłącze kablowe nn 0,4kV, prace ziemne (wykopy),
- Wykaz istniejących obiektów budowlanych – linia kablowa nn 0,4kV nn 0,4kV,
- Elementy zagospodarowania działki stwarzające zagrożenie: linia kablowa nn 0,4kV,
- Rodzaj przewidywanych zagrożeń podczas realizacji robót – porażenie prądem elektrycznym, wykopy,
- Sposób instruktażu pracowników – pracownicy z ważnymi uprawnieniami SEP i BHP, szkolenie stanowiskowe BHP pracowników przed przystąpieniem do robót niebezpiecznych.
- Środki techniczne i organizacyjne zapobiegające niebezpieczeństwom – środki i sprzęt ochronny osobistej.

Na podstawie w/w informacji, kierownik budowy jest zobowiązany sporządzić lub dostarczyć, przed rozpoczęciem prac, plan bezpieczeństwa i ochrony zdrowia zwany „Planem Bioz”

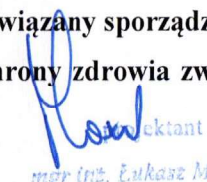
mgr inż. Łukasz Marczuk
Upr. bud. do projektowania bez ograniczeń w specjalności
instalacyjnej w zakresie sieci, instalacji i urządzeń elektrycznych
i elektroenergetycznych. UP 2011. P0040213/01.0001

